

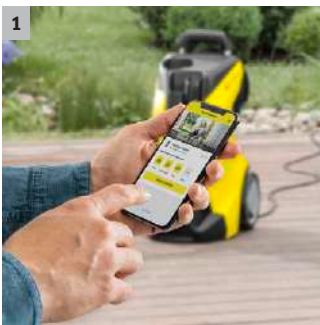

## K 4 Power Control Home

K 4 Power Control Home: la nueva hidrolimpiadora que te ayudará a obtener resultados de limpieza perfectos, gracias a la App Home & Garden de Kärcher. Incluye de serie la manguera de alta presión de 8m, pistola G 160 Q Power Control, lanza turbo y lanza vario power. El kit para el hogar incluye el accesorio para la limpieza de grandes superficies T-Racer T 5 y 1 litro de detergente. Motor refrigerado por agua.



### 1 Aplicación Home & Garden

- La aplicación Home & Garden de Kärcher le convierte en un experto en limpieza.
- Aproveche los amplios conocimientos de Kärcher para obtener un resultado de limpieza perfecto.

### 2 Pistola Power Control y lanzas pulverizadoras con Quick Connect

- El ajuste óptimo para cada superficie. Tres niveles de presión y un nivel de detergente.
- Monitorización completa: el display manual muestra los ajustes realizados.

### 3 Plug ,n' Clean, el sistema de detergente de Kärcher

- Innovador dispositivo encajable para botellas de detergente de Kärcher.
- Para una aplicación rápida, sencilla y cómoda de detergente con la limpiadora de alta presión.

### 4 Asa telescópica regulable en altura

- Para mayor comodidad en los trabajos en altura.
- Se puede retraer completamente para un óptimo almacenamiento.

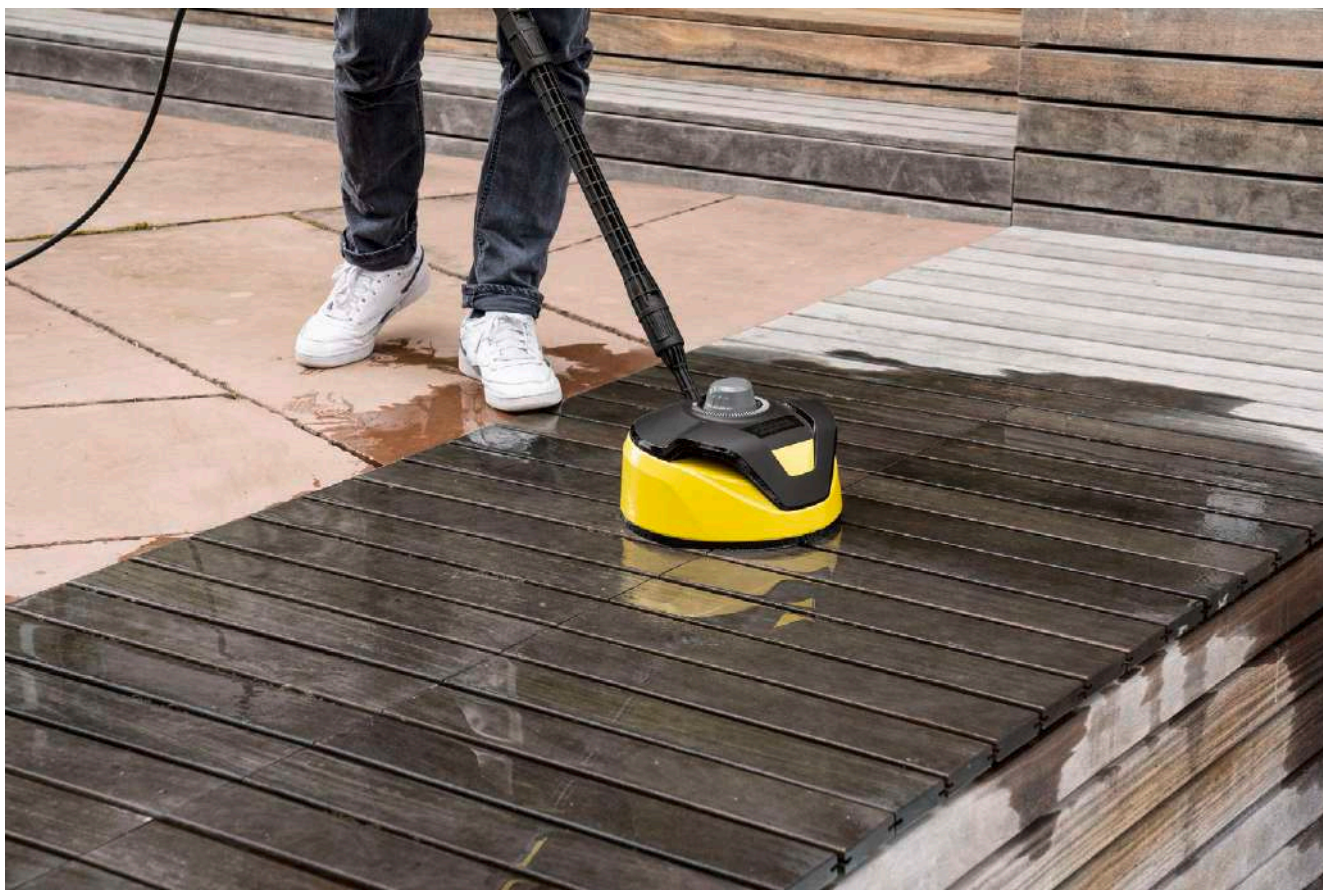

## K 4 Power Control Home

- Pistola Power Control con indicación de niveles de presión
- Máxima estabilidad gracias a un centro bajo de gravedad, la guía de mangueras y un pie de soporte alargado
- Motor refrigerado por agua de alto rendimiento

### Características técnicas

|                             |               |                             |
|-----------------------------|---------------|-----------------------------|
| Ref. de pedido              | 1.324-033.0   |                             |
| Código EAN                  | 4054278785875 |                             |
| Presión                     | bar / MPa     | 20 - máx. 130 / 2 - máx. 13 |
| Caudal                      | l/h           | máx. 420                    |
| Temperatura de entrada      | °C            | máx. 40                     |
| Potencia de conexión        | kW            | 1,8                         |
| Peso sin accesorios         | kg            | 11,48                       |
| Dimensiones (L x An. x Al.) | mm            | 402 x 306 x 588             |
| Tipo de corriente           | V / Hz        | 230 / 50                    |

### Equipamiento

|  |   |                            |   |
|--|---|----------------------------|---|
| Pistola de alta presión                | G 160 Q Power Control   | Motor refrigerado por agua | ■ |
| Vario Power Jet                        | ■   | Red de accesorios          | ■ |
| Boquilla turbo                         | ■   |                            |   |
| Manguera de alta presión               | m   | 8                          |   |
| Sistema Quick Connect en el equipo     | ■   |                            |   |
| Aplicación de detergente mediante      | Sistema Plug 'n' Clean  |                            |   |
| Aspiración de agua                     | ■   |                            |   |
| Filtro de agua integrado               | ■   |                            |   |
| Conector para mangueras de riego A3/4" | ■   |                            |   |
| Kit para el hogar                      | Limpiadora de superficies T 5, detergente para fachadas y piedra, 3 en 1, 1 l |                            |   |
| Asa telescópica                        | ■   |                            |   |

■ Incluido en el equipo de serie.



# K 4 POWER CONTROL HOME

## 1.324-033.0

**KÄRCHER**

|  |    | Ref. de pedido |  |  |  | Precio | Descripción  |                                     |
|--|----|----------------|--|--|--|--------|--|-------------------------------------|
| Lanza telescópica  | 13 | 2.642-347.0    |  |  |  |        | Lanza telescópica (1,20 - 4 m) para limpiar fácilmente zonas de difícil acceso. Con correa para el hombro, acoplamiento de bayoneta y pistola integrada ergonómicamente adaptable. Peso: aprox. 2 kg.  | <input type="checkbox"/>            |
| <b>Pistolas</b>  |    |                |  |  |  |        |  |                                     |
| Pistola G 160 Q  | 14 | 2.644-327.0    |  |  |  |        | Pistola de alta presión para las limpiadoras de alta presión Power Control y Full Control de las gamas K 4 a K 5 de Kärcher. Los diferentes niveles de presión y el modo de detergente se visualizan en pantalla.                            | <input checked="" type="checkbox"/> |
| Pistola G 145 Q  | 15 | 2.643-634.0    |  |  |  |        | Pistola de alta presión con display LED para la indicación de los distintos niveles de presión y del modo de detergente. Con Quick Connect. Para limpiadoras de alta presión Power Control y Full Control de Kärcher de las gamas K 4 a K 5. | <input type="checkbox"/>            |
| <b>Cepillos</b>  |    |                |  |  |  |        |  |                                     |
| WB 150 cepillo de alto rendimiento   | 16 | 2.643-237.0    |  |  |  |        | Cepillo de alto rendimiento Power Brush WB 150 para limpiar sin salpicaduras las superficies delicadas. La combinación eficaz de alta presión y presión de cepillo manual ahorra energía, agua y hasta un 30 % de tiempo.                    | <input type="checkbox"/>            |
| Cepillo de lavado giratorio WB 120   | 17 | 2.644-060.0    |  |  |  |        | Cepillo de lavado giratorio con recambio para la limpieza de todas las superficies lisas, como pintura, vidrio o plástico. Sustitución rápida y fácil del recambio gracias a la palanca de desbloqueo integrada.                             | <input type="checkbox"/>            |
| Cepillo de lavado giratorio  | 18 | 2.644-061.0    |  |  |  |        | Ideal para la limpieza de superficies lisas, como pintura, vidrio o plástico: el cepillo de lavado giratorio con recambio.   | <input type="checkbox"/>            |
| Cepillo de lavado giratorio WB 120 Car & Bike  | 19 | 2.644-129.0    |  |  |  |        | Limpieza profunda de vehículos y motocicletas: gracias al cepillo de lavado giratorio con innovador recambio Car & Bike de microfibra suave. Apto para lavado de máquinas a 60 °C.   | <input type="checkbox"/>            |
| WB 60 cepillo blando de lavado   | 20 | 2.643-233.0    |  |  |  |        | Cepillo blando para la limpieza de grandes superficies como, por ejemplo, vehículos, caravanas, embarcaciones, invernaderos o persianas. Gran rendimiento en superficie gracias a un ancho útil de 248 mm.                                   | <input type="checkbox"/>            |
| Cepillo para limpieza de llantas   | 21 | 2.643-234.0    |  |  |  |        | Cepillo para la limpieza de llantas eficaz en 360°, incluso en puntos de difícil acceso. Distribución uniforme del agua en 360° para obtener un resultado de limpieza uniforme y eficaz.   | <input type="checkbox"/>            |
| Cepillo de lavado  | 22 | 6.903-276.0    |  |  |  |        | Cepillo de lavado con cerdas suaves para la limpieza de superficies delicadas y superficies de difícil acceso. Apropiado para todos los modelos de hidrolimpiadoras de la K2 a la K7.  | <input type="checkbox"/>            |
| <b>Manguera de recambio de alta presión: desde 2009 con sistema Quick Connect</b>                  |    |                |  |  |  |        |  |                                     |
| Manguera de alta presión H 9 Q Quick Connect   | 23 | 2.641-721.0    |  |  |  |        | Manguera de alta presión de repuesto de 9 m para las limpiadoras de alta presión K 2 a K 7 a partir del año 2009, en las que la manguera se fija a la pistola y al equipo con un conector de acción rápida Quick Connect. 160 bar, 60 °C.    | <input type="checkbox"/>            |
| <b>Kit de manguera de recambio de alta presión: desde 1992</b>                                     |    |                |  |  |  |        |  |                                     |
| Kit de adaptadores para la manguera de prolongación  | 24 | 2.643-037.0    |  |  |  |        | Adaptador para la verificación de la presión de trabajo de aparatos de alta presión H&G sin enrollador de mangueras  | <input type="checkbox"/>            |
| <b>Prolongación de la manguera de alta presión: Sistema para equipos con sistema Quick Connect</b> |    |                |  |  |  |        |  |                                     |
| Manguera de prolongación XH 10 Q Quick Connect   | 25 | 2.641-710.0    |  |  |  |        | Prolongación de manguera de alta presión para una mayor flexibilidad. 10 m de robusta manguera de alta calidad DN 8 para una larga vida útil. Para equipos K 3-K 7 con conexión Quick Connect.   | <input type="checkbox"/>            |

■ Incluido en el equipo de serie. □ Accesorio opcional.





# K 4 POWER CONTROL HOME

## 1.324-033.0



|                       |    | <b>Ref. de pedido</b> |  |  |  |  | <b>Precio</b> | <b>Descripción</b>  |                          |
|-----------------------|----|-----------------------|--|--|--|--|---------------|---|--------------------------|
| Kit de juntas tóricas | 41 | 2.640-729.0           |  |  |  |  |               | Kit de juntas tóricas de recambio para un cambio o sustitución sencillos de las juntas tóricas y tapones de seguridad para los accesorios de la limpiadora de alta presión. | <input type="checkbox"/> |

■ Incluido en el equipo de serie. □ Accesorio opcional.

